

T5A19
 SC PALO CONSTRUCT SRL
 Nr CAD 600
 Nr CF 71035
 Suprafata totala 284696mp
 Suprafata expropriata 16935mp

- Legenda**
- taluz sus
 - taluz jos
 - punct radiat
 - limita culuar de expropriere
 - limita cadastru

Schema de racordare
 a planselor

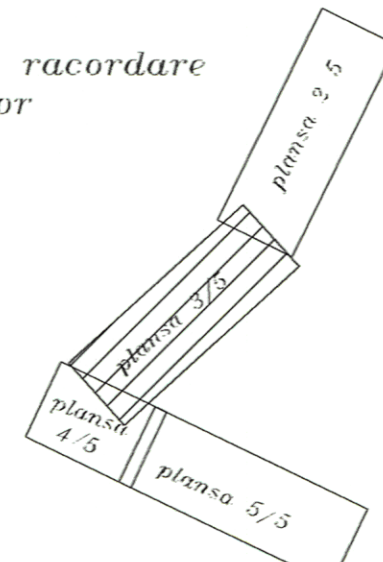

Oficiul de Cadastru și Publicitate Imobiliară Dâmbovița
 Nume și prenume: MIERLOIU ION
 Funcția - S'inginer gr. I A
 42.12.16.05.2013



Proiectant general Proiectant de specialitate Chesches C Daniela - Cabinet Geodezie Autorizatie ANCP Categoria A seria RO-B-F-0893	DENUMIREA LUCRARI: PLAN DE AMPLASAMENT PENTRU CORIDOR DE EXPROPRIERE COMUNA BUTIMANU, JUDEȚUL DĂMBOVIȚA SCOPUL LUCRARI: EXPROPRIEREA ÎN INTERES PUBLIC PENTRU REALIZAREA OBIECTIVELOER DE INVESTITII "SNGN ROMGAZ SA - CONDUCTA DE ADUCTIUNE A SONDEI 15 BILCIURESTI", CONFORM LEGII 255/2010		Data: aprilie 2013	Scara: 1 : 1 000
	PLAN DE AMPLASAMENT Avizat și recepționat, OCPI Dâmbovița	Nr. planșă: 3/5		